

General Election
Official Ballot
McLennan County
May 01, 2021

*Elección General
Boleta Oficial
Condado de McLennan
01 de mayo 2021*

Precinct *Precinto*
MISD

Page *Página* 1 / 2

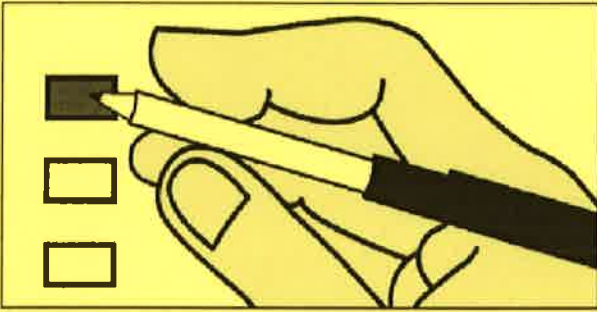

Instruction Note:
Please use a black or blue ink pen to mark your choices on the ballot. To vote for your choice in each contest, completely fill in the box provided to the left of your choice.

Nota de Instrucción:
Favor de usar una pluma de tinta negra o azul para marcar su boleta. Para votar por su selección en cada carrera, llene completamente el espacio cuadrado a la izquierda de su selección.

MART INDEPENDENT SCHOOL DISTRICT GENERAL ELECTION
ELECCIÓN GENERAL DE DISTRITO ESCOLAR INDEPENDIENTE DE MART

Board of Trustees
Junta de Regentes

Vote for none, one, or two.
Voto por ninguno, uno, o dos.

- Russell Carroll NP
- SaraSue Deike NP
- Henry Witt III NP

MART INDEPENDENT SCHOOL DISTRICT SPECIAL ELECTION
ELECCIÓN ESPECIAL DE DISTRITO ESCOLAR INDEPENDIENTE DE MART

Board of Trustees - Unexpired Term
Junta de Regentes - Término no Vencido

Vote for none or one.
Voto por ninguno o uno.

- Charlise Alfaro NP

PROPOSITION A
PROPUESTA A

THE ISSUANCE OF \$12,000,000 BONDS FOR THE CONSTRUCTION, ACQUISITION AND EQUIPMENT OF SCHOOL BUILDINGS IN THE DISTRICT (INCLUDING, BUT NOT LIMITED TO, THE REHABILITATION, RENOVATION, EXPANSION AND/OR IMPROVEMENT OF ELEMENTARY, MIDDLE AND HIGH SCHOOL BUILDINGS AND OTHER SCHOOL BUILDINGS IN THE DISTRICT, THE ACQUISITION AND UPDATE OF TECHNOLOGY EQUIPMENT TO BE USED FOR SCHOOL SECURITY PURPOSES, AND THE ACQUISITION AND UPDATE OF TECHNOLOGY INFRASTRUCTURE INTEGRAL TO THE CONSTRUCTION OF A FACILITY), THE PURCHASE OF THE NECESSARY SITES FOR SCHOOL BUILDINGS, AND THE PURCHASE OF SCHOOL BUSES, AND LEVYING AND IMPOSITION OF TAXES SUFFICIENT TO PAY THE PRINCIPAL OF AND INTEREST ON THE BONDS AND THE COSTS OF ANY CREDIT AGREEMENT REQUIRED. THIS IS A PROPERTY TAX INCREASE.

LA EMISIÓN DE BONOS DE \$12,000,000 PARA LA CONSTRUCCIÓN, COMPRA Y EQUIPO DE LOS EDIFICIOS ESCOLARES EN EL DISTRITO (LO QUE INCLUYE PERO NO SE LIMITA A LA REHABILITACIÓN, RENOVACIÓN, EXPANSIÓN Y MEJORAMIENTO DE LOS EDIFICIOS DE PRIMARIA, SECUNDARIA Y PREPARATORIA Y OTROS EDIFICIOS EN EL DISTRITO, LA COMPRA Y ACTUALIZACIÓN DE EL EQUIPO TECNOLÓGICO PARA LA SEGURIDAD DE LA ESCUELA, Y LA COMPRA Y ACTUALIZACIÓN DE LA INFRAESTRUCTURA INTEGRAL TECNOLÓGICA PARA LA CONSTRUCCIÓN DE INSTALACIONES), LA COMPRA DE PROPIEDADES QUE SE NECESITEN PARA EDIFICIOS ESCOLARES Y LA RECAUDACIÓN Y LA IMPOSICIÓN DE IMPUESTOS QUE SEAN SUFICIENTES PARA PAGAR EL CAPITAL E INTERÉS DE LOS BONOS Y DE CUALQUIER ACUERDO CREDITICIO REQUERIDO. ESTO SIGNIFICA UN AUMENTO DEL IMPUESTO A LA PROPIEDAD.

- FOR A FAVOR
- AGAINST EN CONTRA

Sample Ballot 12000030110044
00000001102

Sample Ballot

4043031296

General Election
Official Ballot
McLennan County
May 01, 2021

*Elección General
Boleta Oficial
Condado de McLennan
01 de mayo 2021*

Precinct *Precinto*
MISD

Page *Página* 2 / 2

PROPOSITION B
PROPUESTA B

THE ISSUANCE OF \$5,000,000 BONDS FOR THE CONSTRUCTION, ACQUISITION, AND EQUIPMENT OF MART HIGH SCHOOL STADIUM (INCLUDING, BUT NOT LIMITED TO, FIELDHOUSE ADDITION/RENOVATION, AND REPLACING FIELD AND TRACK SURFACES) AND LEVYING AND IMPOSITION OF TAXES SUFFICIENT TO PAY THE PRINCIPAL OF AND INTEREST ON THE BONDS AND THE COSTS OF ANY CREDIT AGREEMENT REQUIRED. THIS IS A PROPERTY TAX INCREASE.

LA EMISIÓN DE BONOS DE \$5,000,000 PARA LA CONSTRUCCIÓN, COMPRA Y EQUIPO DEL ESTADIO DE MART HIGH SCHOOL (LO QUE INCLUYE, PERO NO SE LIMITA A, RENOVACIÓN/AMPLIACIÓN DEL COMPLEJO DEPORTIVO Y EL REEMPLAZO DE LAS SUPERFICIES DE CAMPO Y PISTA), Y LA RECAUDACIÓN Y LA IMPOSICIÓN DE IMPUESTOS QUE SEAN SUFICIENTES PARA PAGAR EL CAPITAL E INTERÉS DE LOS BONOS Y DE CUALQUIER ACUERDO CREDITICIO REQUERIDO. ESTO SIGNIFICA UN AUMENTO DEL IMPUESTO A LA PROPIEDAD.

- FOR *A FAVOR*
- AGAINST *EN CONTRA*

PROPOSITION C
PROPUESTA C

THE ISSUANCE OF \$3,000,000 BONDS FOR THE CONSTRUCTION, ACQUISITION, AND EQUIPMENT OF RECREATIONAL FACILITIES IN THE DISTRICT CONSISTING OF BASEBALL AND SOFTBALL FIELDS AND ATHLETIC TRAINING AND PRACTICE FACILITIES AND LEVYING AND IMPOSITION OF TAXES SUFFICIENT TO PAY THE PRINCIPAL OF AND INTEREST ON THE BONDS AND THE COSTS OF ANY CREDIT AGREEMENTS. THIS IS A PROPERTY TAX INCREASE.

LA EMISIÓN DE BONOS DE \$3,000,000 PARA LA CONSTRUCCIÓN, COMPRA Y EQUIPO DE INTALACIONES RECREATIVAS EN EL DISTRITO QUE CONSISTEN EN CANCHAS DE BEISBOL, SOFTBALL Y ENTRENAMIENTO ATLÉTICO EN INSTALACIONES DE ENTRENAMIENTO Y LA RECAUDACIÓN Y LA IMPOSICIÓN DE IMPUESTOS QUE SEAN SUFICIENTES PARA PAGAR EL CAPITAL E INTERÉS DE LOS BONOS Y DE CUALQUIER ACUERDO CREDITICIO REQUERIDO. ESTO SIGNIFICA UN AUMENTO DEL IMPUESTO A LA PROPIEDAD.

- FOR *A FAVOR*
- AGAINST *EN CONTRA*

Sample Ballot 12000030210051

000000001205

Sample Ballot

4043031296